

Microsoft Outlook 2010'da e-posta hesabı tanımlama

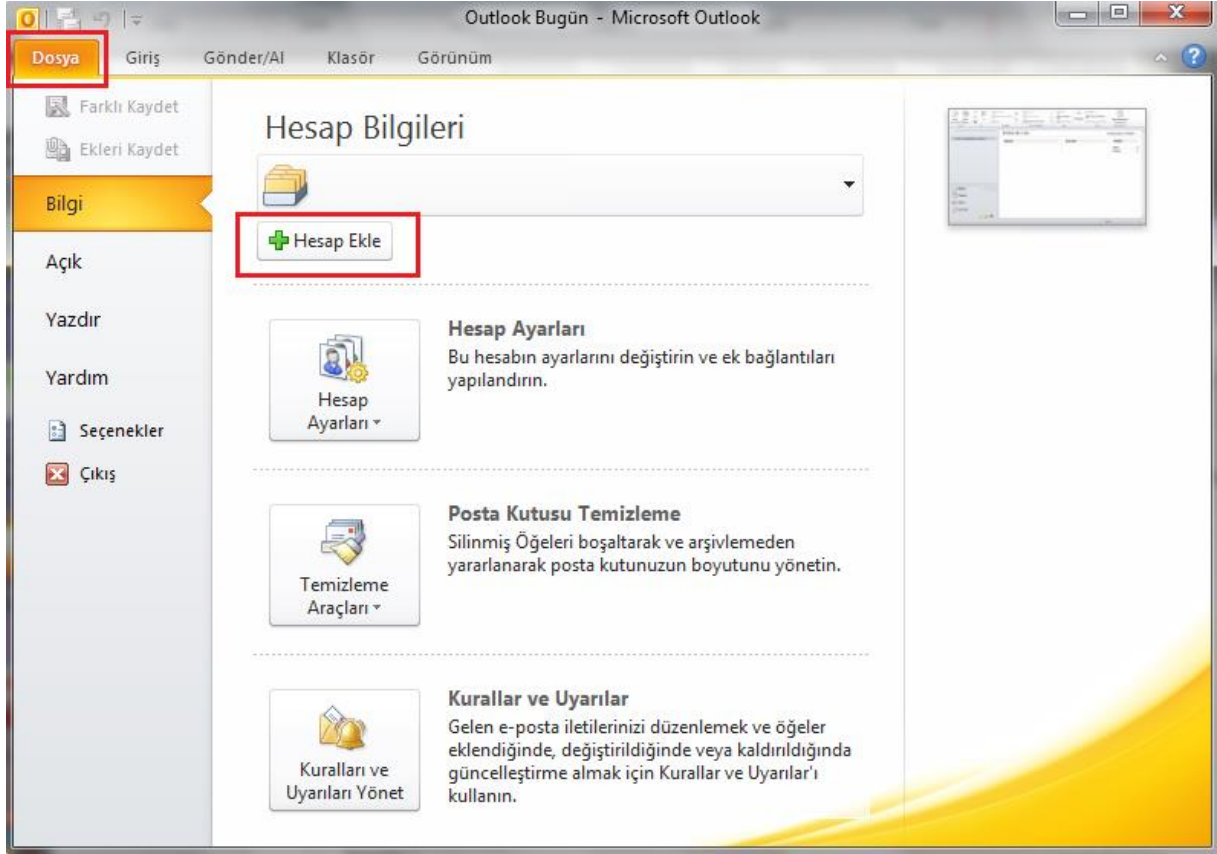

Microsoft Outlook 2010'u açınız. Eğer Outlook 2010'da herhangi bir posta hesabı kurulu değil ise aşağıdaki gibi bir ekran açılacaktır. Buradan **İleri** tuşuna basınız.



Başlangıç sayfasının gelmemesi durumunda veya sonradan hesap eklemesi işlemi için üst menüde “**Dosya > Bilgi**” sayfasına geliniz. **Hesap Ekle** tuşuna basınız.

Yeni Hesap Ekle

Otomatik Hesap Kurulumu
Diğer sunucu türlerine bağlanın.

E-posta Hesabı

Adınız:
Örnek: Ellen Adams

E-posta Adresi:
Örnek: ellen@contoso.com

Parola:
Parolayı Yeniden Yazın:
Internet servis sağlayıcınızın verdiği parolayı yazın.

Metin İletisi (SMS)

Sunucu ayarlarını veya ek sunucu türlerini el ile yapılandır

< Geri **İleri >** İptal

Gelen ekranda en altta bulunan “**Sunucu ayarlarını veya ek sonucu türlerini el ile yapılandır**” seçeneğini işaretleyiniz. **İleri** ile devam ediniz. Gelen Hizmet Seç ekranında “**İnternet E-posta**” seçeneğini seçiniz ve İleri tuşuna basınız.

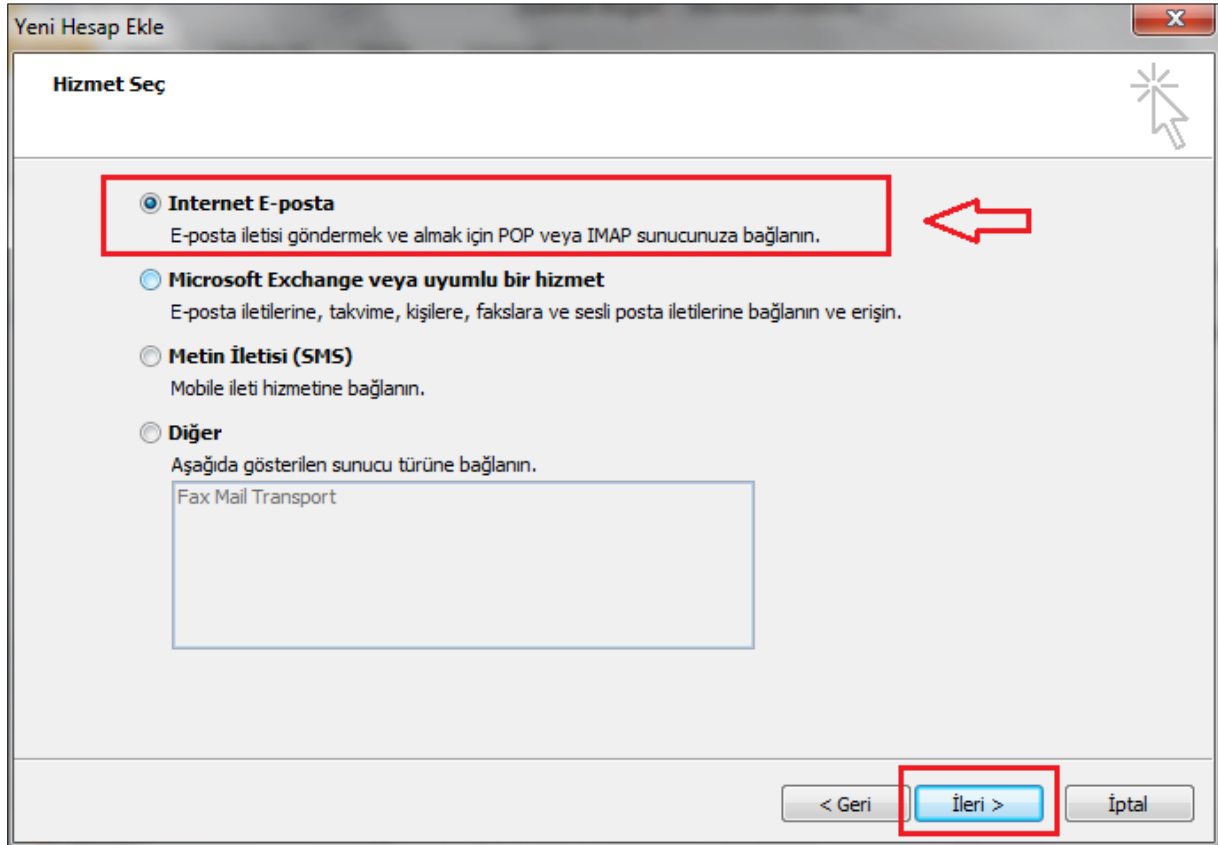

**İnternet E-posta Ayarları**

Tüm bu ayarlar e-posta hesabınızın çalışabilmesi için gereklidir.

Kullanıcı Bilgileri	Hesap Ayarlarını Sına
Adınız: <input type="text" value="Adınız Soyadınız"/>	Bu ekrandaki tüm bilgileri doldurduktan sonra, aşağıdaki düğmeyi tıklatarak hesabınızı sınamanızı öneririz. (Ağ bağlantısı gerekiyor)
E-posta Adresi: <input type="text" value="mailadresiniz@akdeniz.edu.tr"/>	<input type="button" value="Hesap Ayarlarını Sına ..."/>
Sunucu Bilgileri	<input checked="" type="checkbox"/> İleri düğmesini tıklatarak Hesap Ayarlarını sınavın
Hesap Türü: <input type="text" value="POP3"/>	Yeni iletilerin teslim yeri:
Gelen posta sunucusu: <input type="text" value="mail.akdeniz.edu.tr"/>	<input checked="" type="radio"/> Yeni Outlook Veri Dosyası
Giden posta sunucusu (SMTP): <input type="text" value="mail.akdeniz.edu.tr"/>	<input type="radio"/> Varolan Outlook Veri Dosyası
Oturum Açma Bilgileri	<input type="text" value=""/> <input type="button" value="Gözet"/>
Kullanıcı Adı: <input type="text" value="mailadresiniz"/>	
Parola: <input type="text" value="*****"/>	
<input checked="" type="checkbox"/> Parolayı anımsa	
<input type="checkbox"/> Güvenli Parola Kimlik Doğrulaması (SPA) kullanarak oturum açılınsın	<input type="button" value="Diğer Ayarlar ..."/>
<input style="border: 1px solid blue;" type="button" value=" < Geri "/> <input style="border: 1px solid blue;" type="button" value=" İleri > "/> <input style="border: 1px solid blue;" type="button" value=" İptal "/>	

Açılan **Yeni Hesap Ekle** penceresinde istenen bilgileri giriniz.

Kullanıcı Bilgileri

Adınız: Adınızın gönderdiğiniz mesajlarda Gönderen kısmında nasıl gözükmemesini istiyorsanız o şekilde yazınız.

E-posta Adresi: Üniversitemize ait mail adresinizi yazınız. (Örn: baum@akdeniz.edu.tr)

Sunucu Bilgileri:

Hesap Türü: Standart olarak POP3'tür.

Gelen Posta Sunucusu: mail.akdeniz.edu.tr

Giden Posta Sunucusu (SMTP): mail.akdeniz.edu.tr

Oturum Açma Bilgileri

Kullanıcı Adı: Kullanıcı adınızı yazınız (@akdeniz.edu.tr eklemeyiniz. Örn: baum)

Parola: Mail Şifrenizi giriniz

İleri tuşuna basmadan önce “**Diğer Ayarlar**” seçeneğine de girmeniz önemli bir ayrıntıdır. Açılan **Internet E-posta Ayarları** penceresinde **Giden Sunucusu** sekmesine geliniz ve “**Giden sunucum (SMTP) için kimlik doğrulaması gerekiyor**” kutucuğunu seçiniz. “**Gelen posta sunucum ile aynı ad ayarlarını kullan**” seçeneğini işaretleyiniz.

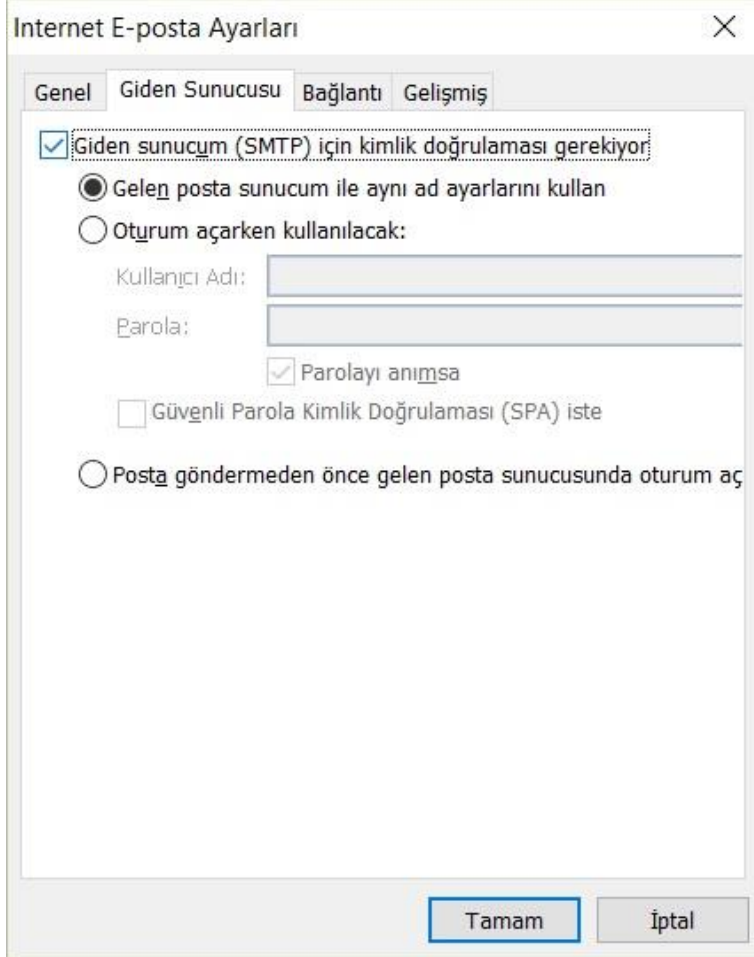

The screenshot shows the "Internet E-posta Ayarları" dialog box with the "Giden Sunucusu" tab selected. The "Giden sunucum (SMTP) için kimlik doğrulaması gerekiyor" checkbox is checked. Below it, the "Gelen posta sunucum ile aynı ad ayarlarını kullan" radio button is selected. There are also fields for "Kullanıcı Adı" and "Parola", with a "Parolayı anımsa" checkbox checked. At the bottom, there are "Tamam" and "İptal" buttons.

Internet E-posta Ayarları

Genel Giden Sunucusu Bağlantı Gelişmiş

Giden sunucum (SMTP) için kimlik doğrulaması gerekiyor

Gelen posta sunucum ile aynı ad ayarlarını kullan

Oturum açarken kullanılacak:

Kullanıcı Adı:

Parola:

Parolayı anımsa

Güvenli Parola Kimlik Doğrulaması (SPA) iste

Posta göndermeden önce gelen posta sunucusunda oturum aç

Tamam İptal

Gelişmiş sekmesine geliniz.

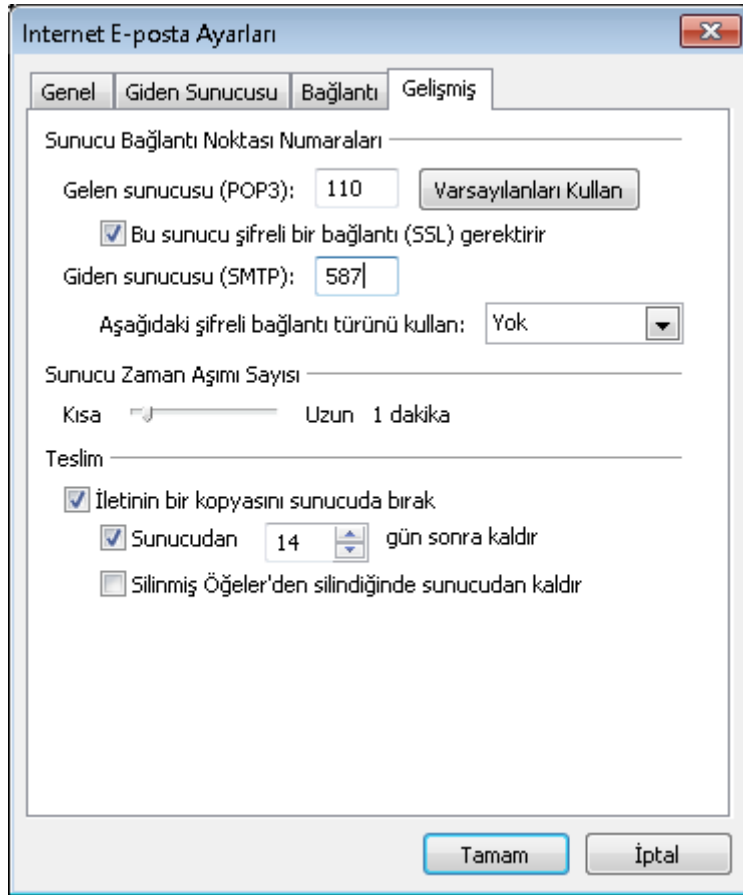

Tamam tuşuna basınız. Sonra **Yeni Hesap Ekle** penceresinde **İleri** tuşuna basınız.



İnternet E-posta Ayarları

Tüm bu ayarlar e-posta hesabınızın çalışabilmesi için gereklidir.

Kullanıcı Bilgileri

Adınız:
E-posta Adresi:

Sunucu Bilgileri

Hesap Türü:
Gelen posta sunucusu:
Giden posta sunucusu (SMTP):

Oturum Açma Bilgileri

Kullanıcı Adı:
Parola:

Parolayı anımsa

Güvenli Parola Kimlik Doğrulaması (SPA) kullanarak oturum açılınsın

Hesap Ayarlarını Sına

Bu ekrandaki tüm bilgileri doldurduktan sonra, aşağıdaki düğmeyi tıklayarak hesabınızı sınamanızı öneririz. (Ağ bağlantısı gerekiyor)

Hesap Ayarlarını Sına ...

İleri düğmesini tıklayarak Hesap Ayarlarını sınavın

Yeni İletilerin Teslim Yeri:

Yeni Outlook Veri Dosyası
 Varolan Outlook Veri Dosyası

< Geri

İleri >

İptal

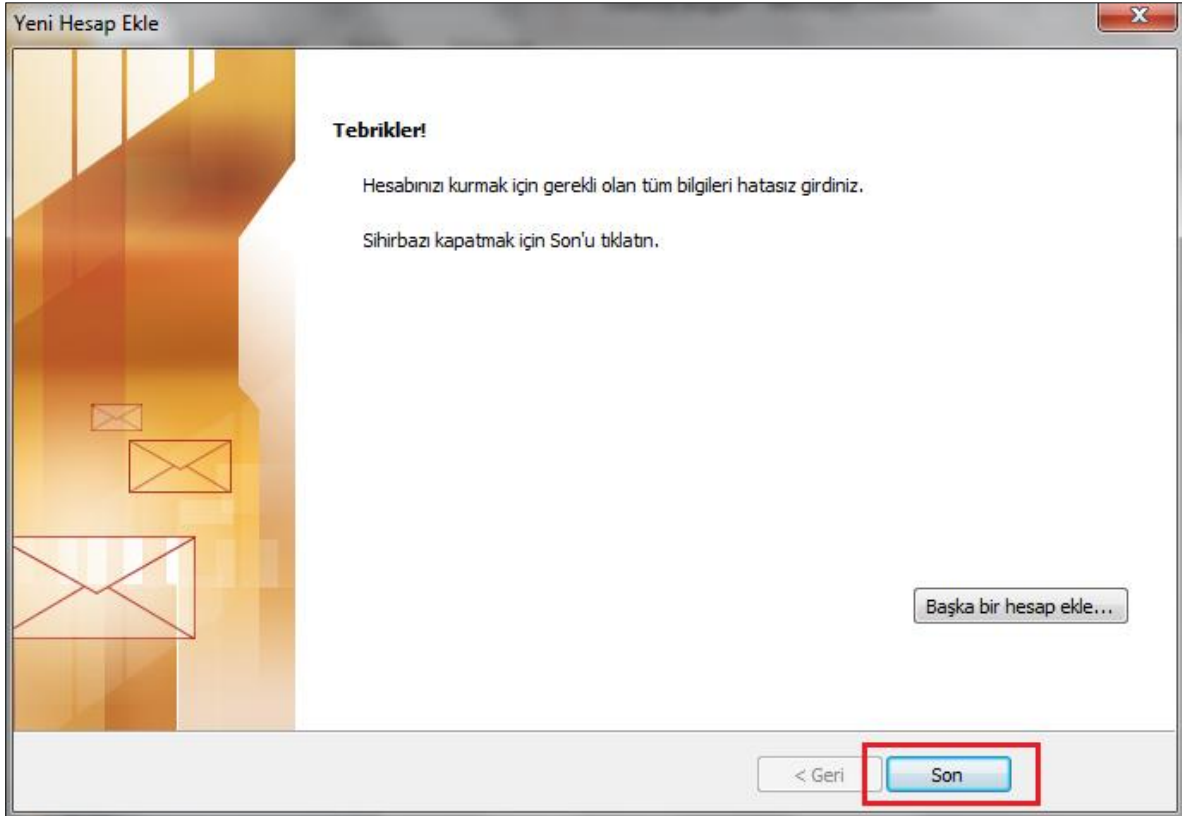

Hesap ayarlarınızın kurulumu tamamlanmıştır.

Bilgi için :
Bilgisayar Bilimleri Araştırma ve Uygulama Merkezi
227 43 56 / 1400